DÜNYANIN EN ÜNLÜ UZAY KAHRAMANI

GORDON

Sayı: 37 HAFTALIK GENÇLİK MECMUASI 150 Kuruş

KARİKATÜR

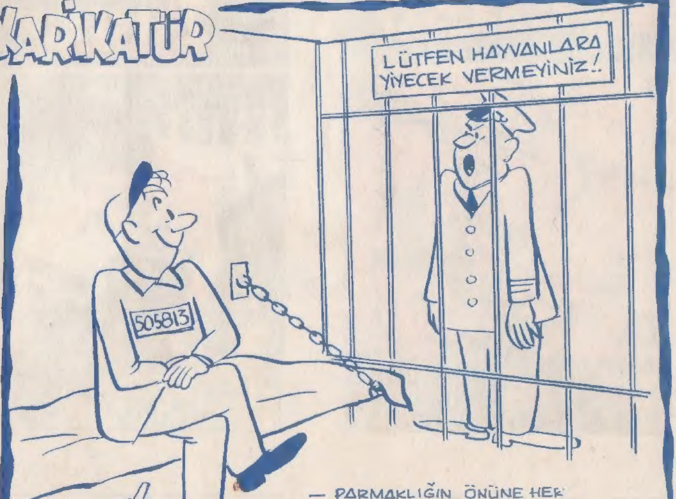

— PARMAKLIĞIN ÖNÜNE HER GELİŞİMDE NİYE GÜLÜYORSUN FERGUSON ?..

— ÇABUK PİŞİR, KARNIM ÇOK AÇ.!.

© Copyright Opera Mundi - K.F.S.

© King Features Syndicate, Inc., 1969. World rights reserved.

SOLUNUM YAVAŞLIYOR. ÇABUK OKSİJEN MASKESİ GETİRİN..
YAŞAMASI İMKÂNSIZ.. ÖLMEK ÜZE...
AAA.. GÖZLERİNİ AÇIYOR..
NE YAPIYORSUN? BIRAK BENİ!
BU SANDIK EN AZINDAN BİR TONLUK.. FAKAT... NASIL OLUR DA..
BİR ŞEYİM YOK..SEN İŞİNE BAK..
?!
O KOCA SANDIĞIN ALTINDAN NASIL SAĞ ÇIKTIN ANLAYAMADIM..
BİRDEN BAYILMIŞIM GORDON.. ŞİMDİ İYİYİM..
YİNE DE DOKTORA GÖRÜN ZARKOF!
UZAY KONTROL
KENDİ KENDİMİ MUAYENE EDERİM - SİZ MERAKLANMAYIN. AKŞAMA GÖRÜŞÜRÜZ.

DAHA DİKKATLİ OLMALIYIM. EĞER O DOKTOR BENİ MUAYENE ETSEYDİ YAPMA İNSAN OLDUĞUM ANLAŞILIRDI..
BU DA EFENDİMİN İŞLERİNİ BÜYÜK ÖLÇÜDE AKSATIR.
YENİ GÖREVİMİ ANLAYAMADIM ZARKOF.. BİRAZ İZAH EDER MİSİN ?
PEK ÖNEMLİ DEĞİL.. BİR DÜNYA BİLİM HEYETİNİ FEN PEYKİNDEKİ BİLİMSEL BİR KONGREYE GÖTÜRECEKSİN..
DÜNYANIN EN BÜYÜK BEYİNLERİ BU GEMİDE TOPLANDI PROFESÖR MAYSTER..
EVET ROKKO.. VE ONLAR ÇOK GEÇMEDEN BİZİM EMRİMİZE GİRECEK..
UMARIM BİR AKSİLİK OLMAZ. DÜNYANIN BÜTÜN DEHALARINI BU GEMİ GÖTÜRÜYOR..
MERAKLANMA! GEMİNİN KUMANDASI GORDON'DA..
NE KONFERANSI BU ZARKOF?
YILLIK FEN KONFERANSI. BİLİM ADAMLARI BİR YILLIK ÇALIŞMALARINI KOMPUTERLERE DEPOLARLAR.
FEN PEYKİ DÜNYA BİLİM MERKEZİDİR. DÜNYANIN TÜM BİLİM GÜCÜ BURADA DEPOLANIR!

37-4

BAYLAR ! BİLİM PEYKİNE HOŞ GELDİNİZ .. ÇALIŞMALARA YARIN BAŞLAYACAĞIZ..!
SENİ DR. CHEN VE PROF. RAMIREZ'LE TANIŞTIRAYIM GORDON - KOMŞU PEYKLERİ GEZMEK İSTİYORLAR..
TANIŞTIĞIMIZA SEVİNDİM ALBAY..
ÇOK İYİSİN ZARKOF.. SAYENDE İKİ BİLGİN DAHA ORDUMA KATILIYORLAR..
UYANIK OLSAYDIN KUKLANIN BAŞARISINI SEN DE TAKDİR EDERDİN..!
POLİSLER NİYE GELİYOR GORDON ? YOKSA BİR TEHLİKE Mİ VAR?.
BUNLAR NORMAL TEDBİRLERDİR PROFESÖR..
İŞTE CEZA EVİ . PEYKİ DR. CHEN..
EVET GORDON.. PLÂNLARINI BEN ÇİZMİŞTİM !.
GELDİĞİNİZ İYİ OLDU..

DAHA SONRA..
BURAYI BEĞENDİĞİNİZİ UMARIM, DR CHEN.. NE DE OLSA SİZİN ESERİNİZ.. GÜLE GÜLE !.
HOŞÇAKALIN BAY JİM !.
BAK SEN ! İKİ SADIK MUHAFIZIMIZ HÂLÂ BİZİ BEKLİYORLAR.. BAYLAR SALİMEN DÖNDÜK..
SİZ BİR DAHİSİNİZ EFENDİM. İKİ BİLİM ADAMINDAN BAŞKA İKİ TANE DE UZAY POLİSİ İMAL EDİP ASILLARIYLA DEĞİŞTİRDİNİZ..
EVET ROKKO..!
FEN PEYKİNİ BU MUHAFIZLARLA ZAPTETMEĞE BAŞLAYACAĞIZ.. ŞU PROFESÖR RAMİREZ DÜNYANIN EN BÜYÜK METEOROLOJİ BİLGİNİDİR..
ÇOK ŞEY BİLİYOR OLMALI.!
EVET ROKKO. VE BİLDİĞİ HER ŞEY DE ŞU ELEKTRONİK BANTTA KAYITLI..
SİZLERİ ÜSTÜN BİRER METEOROLOJİ UZMANLARI OLARAK İMAL ETTİM. ŞİMDİ METEOROLOJİ PEYKİNİ İŞGAL EDİP
..ONU BENİM ADIMA İŞLETECEKSİNİZ..
BAŞÜSTÜNE EFENDİMİZ..

PROFESÖR RAMIREZ BİZE METEORO-LOJİ PEYKİNE GİRİŞ ŞİFRESİNİ VERDİ.
GEMİMİZ KOLAYCA İÇERİ GİRİYOR EFENDİM. KİMSE ŞÜPHELEN-MEDİ..
EVET.. PEYKTEKİLER LEVAZIM GEMİSİNİN GELMESİNİ BEKLİ-YORLARDI.. OYSA GELEN BİZİM
GEMİMİZ.. YANİ BİR TRUVA ATI..
EMNİYET
İDARE
© King Features Syndicate, Inc., 1969. World rights reserved.

METEOROLOJİ PEYKİ ZAPTEDİLDİ EFENDİMİZ!
AFERİN.. DÜNYANIN İKLİM KONTROLÜ ARTIK BENİM ELİMDE..
TESLİM ALDIKLARI PEYK GÖREVLİLERİNİ BURAYA GÖNDERİYORLAR EFENDİM..
TABİİ ROKKO. ONLARI BURADA AĞIRLIYACAĞIZ!
YERLERİNE KOPYALARI GİDECEK. BÖYLECE O PEYKİ YÖNETİP DÜNYA İKLİMİNE HAKİM OLACAĞIM..
© King Features Syndicate, Inc., 1969. World rights reserved.
DÜŞÜN ROKKO. BU SAYEDE DÜNYAYI SELE, KURAKLIĞA BOĞABİLİRİM.. İNSANLIĞIN KADERİ BENİM ELİME GEÇİYOR.
BU SIRADA FEN PEYKİNDE..
SENİ YALNIZ BIRAKACAĞIM DOSTUM. BEN KONFERANS SALONUNA GİDİYORUM!
ZARKOF BENİ NE DİYE BU GÖREVE ÇAĞIRDI. CAN SIKINTISINDAN PATLIYORUM..

37-8

OH.. PARDON.. HEY.. NE OLUYOR..?
?!
PROFESÖR KARL-BERG'İ NEREYE GÖTÜRÜYORSUNUZ? AĞZI NİYE BAĞLI..?
GÖRDÜĞÜ ŞEY DOSTUMUZU ÇOK ŞAŞIRTMIŞTI..
ÇOK ŞEY GÖRDÜN GORDON ÖLE-CEKSİN..
© King Features Syndicate, Inc., 1969, World rights reserved.
ANLAŞI-LAN CEZA-EVİNE YAP-TIĞINIZ Zİ-YARET AH-LÂKINIZI BOZMUŞ SİZİN..
BOB.. DİKKAT ET..!
SEN KEN-DİNE BAK..!
ŞİMDİ UZAK DUR DA DOSTU-NUN YARASINA BAKALIM..

SUNİ İNSANLAR KOLAY YARALANMAZLAR GORDON!
ŞANA YANLIŞLIKLA ATEŞ ETTİM BOB.. YARAN AĞIR MI ?
HAYIR.. BİR ŞEY OLMADI BANA... BÜTÜN DEVRELERİM NORMAL ÇALIŞIYOR..
ŞANSA BAK BE.! GORDON'A TOSLADIK..
GORDON'U DA BU BİLGİNLE BERABER EFENDİMİZE GÖTÜRELİM.. ÇOK HOŞUNA GİDECEK..
PEYK NAKLİYAT SERVİSİ..
MAYSTER'İN İKİ KUKLASI KARLBERG İLE GORDON'U CEZAEVİ PEYKİNE GETİRDİLER. BÖYLECE DOSTLARIMIZ CANAVAR RUHLU BİLGİNİN ELİNE GEÇMİŞTİ..
CEZAEVİ PEYKİ
KAPI I
TAM ÇIKARKEN BİR AKSİLİK OLDU.. AMA HALLETTİK..
GORDON ÖNÜMÜZE ÇIKTI EFENDİM. ONU DA GETİRMEK ZORUNDA KALDIK..
YARALI MI ?
İDARE

GÜZEL.. HİÇ BİR ŞEYİ YOK.. BİZİM İÇİN EN DEĞERLİ ADAMLAR_ DAN BİRİ GORDON' DUR..
GORDON'UN KUKLASI HAZIR EFENDİM..
ASLINDA SENİ DAHA SONRA DE - ĞİŞTİRECEK - TİM GORDON.!
AMA ŞİMDİ ÇOK ŞEY BİLİYORSUN-
ONUN İÇİN SENİ UYUTUP..
MAKETİNE CAN VERİYORUM.. ESKİSİNDEN DAHA GÜÇLÜ VE BENİM HİZ_ METİM - DE..
© King Features Syndicate, Inc., 1969. World rights reserved.
GORDON..
BUYRUN EFENDİ - MİZ.!
© King Features Syndicate, Inc., 1969. World rights reserved.
BENİM HER EMRİME İTAAT EDECEKSİN.. SADAKATTAN AYRIL_ MAYACAKSIN..
BAŞ - ÜSTÜNE EFENDİ - MİZ.!

İŞTE DÜNYANIN SUNUNMA PEYKLERİ - BU SİSTEMİN ELİMDE OLMASINI NE KADAR İSTERDİM..
OLACAK EFENDİM. YAKINDA DÜNYAYA SİZ HÜKMEDECEKSİNİZ...
BU KUKLANIN GORDON'A TIPATIP BENZEDİĞİNDEN EMİN MİSİNİZ EFENDİM ?
HİÇ ŞÜPHEN OLMASIN ROKKO..ONU HERKES GERÇEK GORDON SANACAK..
İSTERSEN KÜÇÜK BİR DENEME YAPABİLİRİZ..
GORDON ! SENİ DE Mİ ESİR ALDILAR !?
DALE, SEVGİLİM..!
ROBOT GORDON DALE'Yİ KOLLARININ ARASINA ALDI.!
GORDON.. BU, ADAMLAR BENİ KAÇIRDILAR..SENİN BURADA OLDUĞUNU SÖYLEDİKLERİNDE İNANMAMIŞTIM ONLARA..
AĞLAMA DALE.. EMNİYETTESİN.. BANA GÜVEN !
SANA HEP GÜVENDİM SEVGİLİM..

37-12

BU BENİM EN MÜKEMMEL KUKLAM.. VÜCUT ISISINI VE KALP ATIŞ- LARINI VERMEĞİ DE BAŞARDIM..
BİR SÜRE İÇİN BURADA KALACAKSIN DALE. BEN GÖREVE GİDİYORUM.. BURADA EMNİYETTESİN, BANA İNAN..
YAPMA GORDON'U ASLINA BİRAZ FAZLA BENZETMİŞSİNİZ EFENDİM. KIZDAN BİR TÜRLÜ AYRILMAK İSTEMEDİ..
WSC
FARKINDAYIM ROKKO.. AMA MERAKLANMA, BENİM SÖZÜMDEN ÇIKAMAZ..
SUNİ GORDON BİZE DÜNYA ASKERİ PEYK SİSTEMİNİN KİLİT PLANLARINI GETİRECEK..
EĞER KAZARA BAŞINA BUYRUK KESİLİRSE ONU DA DALE'Yİ ÖLDÜRMEKLE KORKUTABİLİRİZ!.
DAHA SONRA PROFESÖR DALE'NİN YANINA GİTTİ..
GÖRÜYORSUNUZ KORKACAK HİÇ BİR ŞEY YOK.. GORDON BİZZAT GARANTİ VERDİ SİZE..
KİM OLDUĞUNUZU BİLMİYORUM PROFESÖR. FAKAT O SİZE GÜVENİYORSA, BEN DE GÜVENİRİM..

YAPMA GORDON DALE'Yİ KANDIRARAK İKNA EDEBİLMİŞ, EFENDİSİNİN VERDİĞİ GÖREVE..
.DÜNYA PEYK SİSTEMİNİ ELE GEÇİRMEYE GİDİYORDU..
CPV-3108..ŞİFRE TAMAM.. ALBAY GORDON KARARGÂH PEYKİNE GİREBİLİR..
HOŞGELDİN ALBAYIM.. BU BÖLGEYE SİZİ HANGİ RÜZGÂR ATTI..
UZAY G
MUHAFIZ BÖLÜĞÜ
DÜNYA KARARGAHI BENİ SAVUNMA SİSTEMİNİ KONTROLE GÖNDERDİ..
DESENİZE ANİ BİR TEFTİŞ-AH-
ÖYLE SAYILIR.
MUHAFIZ BÖLÜK KOMUTANINI BAYILTAN GORDON UZAY KAPAĞINI AÇARAK YÜZBAŞIYI BOŞLUĞA BIRAKMAYA HAZIRLANDI..
UZAY TAHLİYE KAPAĞI
LOCK
TO OPEN

GÖZETLEME ODASI
© King Features Syndicate, Inc., 1969. World rights reserved.
KURTARMA EKİPLERİ DİKKAT.. UZAY ELBİSESİZ BİR SUBAY BOŞLU-ĞA DÜŞMÜŞ - DERHAL YARDI-MA KOŞUN..
KURTARMA EKİPLERİ DERHAL HAREKETE GEÇSİN..
UZAY CANKURTARAN BORU
© King Features Syndicate, Inc., 1969. World rights reserved.
YÜZBAŞI PAUL BU. KORKARIM OLAYIN NA-SIL OLDUĞUNU BİZE ANLATAMIYA-CAK..
HERKES YÜZBAŞI İLE UĞRAŞIRKEN SAH-TE GORDON ELİNİ ÇABUK TUTUYORDU..
PEYK KONTROL MERKEZİ
KİLİDİN ELEK-TRONİK ŞİFRESİ HER GÜN DEĞİŞİYOR.. EN İYİSİ LASER IŞINLARIYLA ERİTMEK..
SUNİ GORDON O SIRADA ORTAYA ÇIKAN BİRKAÇ MUHA-FIZI KOLAYCA UYUTTU.

MM.. BU KOKU BENİM İÇİN İYİ AMA İNSANLARI UYUTUYOR..
ŞİMDİ İŞİMİZE BAKALIM.. KOMPÜTERLERİ İNCELEMEK EPEY VAKTİMİ ALACAK..!
O SIRADA YÜZBAŞI TİM'İN CESEDİ PEYKE ALINMIŞTI..
UZAY ÇIKIŞ
YÜZBAŞI, ALBAY GORDONU KARŞILAMAYA ÇIKMIŞTI.. GORDON'U GÖREN VAR MI?
BELKİ O OLAYI BİZE ANLATABİLİR..
DİKKAT.. DİKKAT.. GORDON KONUŞUYOR.. ŞU ANDAN İTİBAREN ASKERİ PEYK SİSTEMİNİN İDARESİNİ ELE ALIYORUM..
ŞAYET EMRİME UYMAZSANIZ DÜNYAYA YÖNELİK BU SİLÂHLARI KULLANMAK ZORUNDA KALACAĞIM..
S-4

BÜTÜN PEYKLER KENDİLERİNE GÖNDERECEĞİM GEMİLERDEKİ PERSONELİ İÇERİ ALARAK ONLARA İTAAT EDECEK - LERDİR..
TEKRAR EDİYORUM... EMİRLERİM KAYITSIZ ŞARTSIZ YERİNE GETİRİLE_ CEKTİR..
BÜTÜN PEYK SİSTEMİNİ TESLİM ALDIK, EFENDİM. TUTUKLULARI SİZE GÖN - DERİYORUM..
TEBRİK_ LER, GORDON.
EĞİTİLMİŞ SUNİ İNSANLAR BÜTÜN PEYK SİSTEMİNDE_ Kİ GÖREVLERİNE BAŞLADILAR. BURANIN KO - MUTASINI SA_ NA BIRAKI - YORUM.
BAŞÜSTÜ_ NE ALBA_ YIM..
DAHA SONRA..
İYİ İŞ YAPTIN GOR_ DON.. ŞİMDİ İSTEK_ LERİMİZİ DÜNYAYA BİLDİRELİM..
NE İSTEYE_ CEKSİNİZ EFENDİM?
METEOROLOJİ UYDU- SUNU VE SAVUNMA PEYKİNİ ELE GEÇİR_ DİK.. DİLEDİĞİMİZ AN DÜNYAYI YOK EDEBİLİ - RİZ..
ŞİMDİ ZARKOF'UN VE SENİN YARDIMINLA MAKSADIMI DÜNYAYA İLÂN EDECE_ ĞİM..
TV

37-17

© King Features Syndicate, Inc., 1970 World rights reserved

GÖRDÜĞÜNÜZ GİBİ DÜNYANIN EN KURAK YERİNİ AZ ZAMANDA SELLERE BOĞUP BİR GÖL HALİNE GETİRME İMKÂNINA SAHİBİZ..
DİLERSEK BİR ANDA TROPİKAL BREZİLYA YAZINDA KAR YAĞDIRABİLİRİZ..
© King Features Syndicate, Inc., 1978. World rights reserved.
BEN GORDON.. GÖRDÜKLERİNİZİN HEPSİ DOĞRUDUR. EFENDİMİZE KARŞI GELİNEMEZ.
DEMEK GORDON DA ONA HİZMET EDİYOR HA.. İNANILIR GİBİ DEĞİL..
İNANAMIYORUM.. ZARKOF VE GORDON BUNU YAPAMAZLAR..
ÇILDIRMIŞ BUNLAR!
UZAY KONTROL KARARGAHININ SAVAŞ HAREKÂT DAİRESİNDE..
PEYK SİSTEMİNDEKİ GİZLİ ELEKTRONİK MERKEZİ BİLEMEZLER. BUNU HAREKETE GEÇİRİP ELLERİNDEKİ.. SİLÂHLARLA ONLARI VURALIM..
İMKANSIZ EFENDİM, BÜTÜN ELEKTRONİK ŞİFRELERİMİZİ ÖĞRENMİŞLER.. DİRENİRSEK DÜNYAYI KANA BOYARLAR..

METEOROLOJİ PEYKİ ÜÇÜNCÜ DENEME İÇİN..
..HAZIRDIR EFENDİM..
DÜNYA YURTTAŞLARI.. ŞİMDİ SİZE BİR ÖRNEK DAHA VERECEĞİM..
PASİFİK OKYANUSUNDAKİ ŞU SAKİN SULARI BİR ANDA BU HALE GETİREBİLİRİM..
BU ADAM DELİ.. DÜNYAYI MAH-VEDECEK..
BU ÇILGIN ADAMI DURDURMAK İÇİN BİR ŞEY YAPILAMAZ MI ?
GORDON BİZDEN YA-NA OLSAYDI İŞGAL ETTİKLERİ PEYKLERİ GERİ ALABİLİRDİK..
EEE! NE YAZIK Kİ O DA HAİN ÇIKTI..!
BU KADAR DENEY YETER DEVLET BAŞKANLARI CENEV-REDE TOPLANSINLAR..ON-LARLA KONUŞACAĞIM.
DEDİĞİNİ YA-PACAĞIZ..BAŞ-KA ÇAREMİZ YOK..

İZİN VERSELER ŞU GÜDÜMLÜ FÜZELERİN BİRİYLE METEOROLOJİ PEYKİNİ İMHA EDEBİLİRİM..
TABİİ..
..AMA PROFESÖR MAYSTER BİZDEN ÖNCE HAREKETE GEÇER..
DAHA SONRA CENEVREDE..
İŞTE EN YAKIN YARDIMCILARIMLA GELDİM BAYLAR..!
MAYSTER DÜNYA HÜKÜMETLERİ KONSEYİNE GELMİŞTİ..
ALBAY GORDON'U TANIDIĞINIZI UMARIM..
SAYGILARIMLA BAY BAŞKAN
AAA..OLMADI BAY BAŞKAN.. GORDON'UN ELİNİ SIKMALIYDINIZ..
BÖYLE ŞEYLERE KIZARIM.. BEN DÜNYAYA BARIŞ GETİRECEĞİM..
SİLÂHLARIN GÖLGESİNDE BARIŞ OLMAZ PROFESÖR..
BÜTÜN DİKTATÖRLER BARIŞTAN SÖZEDERLER AMA..
..ASLINDA HEPSİ BİRER ZORBADIRLAR..
© King Features Syndicate, Inc., 1970. World rights reserved

SİZİN GİBİ BİR İNSAN BÖYLE BİR ZALİMİN EMRİNE NASIL GİRER GORDON ?
PROFESÖR MAYSTER BÜYÜK BİR İNSANDIR EFENDİM..
ONUN LİDERLİĞİ ALTINDA DÜNYADAKİ BU ANARŞİ SON BULACAK..
LÂF..! SİZİN GETİ-RECEĞİNİZ ESA-RETTİR, KÖLELİKTİR. HAİNLER,, ALÇAKLAR..!
SAHTE GORDON BARIŞ NUTUKLARI ATARKEN..
GERÇEK GORDON DONDURULMUŞ DURUMDA VE DERİN BİR UYKU-DAYDI..
VE MAYSTER CENEVRE'DE DEVLET BAŞKAN LARIYLA TARTIŞA DURSUN..
DALE CEZAEVİ UYDUSUNDA GORDON'U BEKLİYORDU..
BURASI GÜZEL AMA KAPALI ORADA CANIM SIKILIYOR - BANA PEYKİ GEZDİRMEZ MİSİNİZ..?
HEM, UNUTMAYIN Kİ PATRONUNU-ZUN MİSA-FİRİYİM.
ÜZGÜNÜM. EFENDİM - KESİN EMİR VAR..ÇIKA MAZSINIZ..

ŞARTLARIMI HÜKÜMETLERİNİZE KABUL ETTİRMENİZ İÇİN SİZİ BİR SÜRE YALNIZ BIRAKIYORUM..
24 SAAT SONRA GELİP CEVABINIZI ÖĞRENECEĞİM..
ARTIK TÜM DÜNYA BENİM. BENİM..
GORDON.. BENİM SADIK KULUM.. BAŞARDIK. ŞİMDİ YAPACAĞIMIZ TEK ŞEY HÜKÜMETLERİN KARARINI BEKLEMEK. MUTLAKA BOYUN EĞECEKLERDİR..
AYNI ANDA MAYSTER'İN KARARGÂHINDA..
DEMEK BENİM GİBİ CİCİ BİR KIZI KIRIYORSUN..
ÖZÜR DİLERİM. ELİMDEN BİR ŞEY GELMEZ!
O HALDE BEN KENDİM GEZERİM..
© King Features Syndicate, Inc., 1970. World rights reserved.

MAYSTER PEYKİNE DÖNMEYE HAZIRLANIRKEN DALE DE HAREKETE GEÇTİ..
BURADA GARİP ŞEYLER OLUYOR.. BANA KONUK GİBİ DEĞİL TUTUKLU GİBİ DAVRANIYORLAR..
NELER DÖNDÜĞÜNÜ ÖĞRENMELİYİM..
LABORATUAR GİRMEK YASAKT
İÇİMDEN BİR SES LABORATUARA GİRMEMİ SÖYLÜYOR..
İŞİ OLMAYAN GİREMEZ
MAYSTER'İN KUKLALARI OKSİJEN SOLUYARAK YAŞADIKLARI İÇİN UYKU GAZI ONLARA ETKİ EDİYORDU.
İŞİ OLMAYAN GİREMEZ
BU ANAHTAR UYMUYOR..
AMA ŞU ISI TABANCASI İŞİMİ GÖRÜR..
MAYSTER'İN UZAY ARACI..
PEYKE YAKLAŞIRKEN..

DALE AZIMLE BAŞLADIĞI İŞİ BİTİRMEK ÜZEREYDİ..
GENÇ KIZ İÇERİ GİRİNCE HAYRETLE DONA KALDI..
O SIRADA MAYSTER PEYKE GELMİŞTİ..
BIRKAÇ SAATE KADAR ZAFERİMİ-Zİ İLAN EDECE-ĞİZ. DÜNYA ARTIK BANA AİTTİR SEVGİLİ KUK-LALARIM.
UZAY KAPISI.
DALE BÜYÜK CAM TÜPLER İÇİNDE UYUMAKTA OLAN GORDON, ZARKOF VE DİGERLERİNE HAYRETLE BAKIYORDU..
GORDON.. BANA VEDA ETTİK-TEN SONRA ONU BAYILT-MIŞ OLMALI-LAR..
AMA GİDERKEN ÜZERİNDE Sİ-YAH BİR GÖM-LEK VARDI.
© King Features Syndicate, Inc., 1970. World rights reserved.

ANLAŞILAN VÜCUT FAALİYETLERİ BU KOMPÜTERE BAĞLI..
FAKAT KONTROL TABLOSU BANA YABANCI..ACABA SİSTEM NASIL ÇALIŞIYOR..?
DALE TELÂŞ VE ENDİŞEYLE KOMPÜTERİ İNCELEMEYE BAŞLADI..
UFAK BİR HATANIN ONLARIN ÖLÜMÜNE YOL AÇACAĞINI BİLİYORDU. BU YÜZDEN DİKKATLİ OLMALIYDI..
İŞLETECEK MEKANİZMAYI ARADI..
BURADA İKİ ŞALTER VAR. EĞER ENERJİ VERENİ KAPATIRSAM ÖLEBİLİRLER..
BAK SEN..!
BULDUM.. ŞU LÖVYE OLACAK..
DALE, TABLOYU NİHAYET KAVRADI. ÖNCE AYILTMA IŞINLARI GÖNDERMESİ GEREKİYORDU..
© King Features Syndicate, Inc. 1970 World rights reserved
LÖVYEYİ DEĞİL, BELÂNI BULDUN GÜZELİM..

HEM DE NE BELA..!
KADINLARA GÜVENİLMEYECEĞİNİ BİLMELİYDİM..
BURAYI KEŞFETMEN GÜZEL BOYNUNUN KOPMASINA SEBEP OLACAK..
TAM O SIRADA SUNİ GORDON HIRSLA EFENDİSİNİN OMUZUNA YAPIŞTI.
BIRAK ONU VE DEFOL..!
MAYSTER, SUNİ GORDON'A DİĞERLERİNDEN AYRI OLARAK DUYARLIK DA VERMİŞTİ..
..VE ŞİMDİ ONA BAŞKALDIRIYORDU..
DEFOL DEDİM.
NEE?

SENİ BEN YARATTIM VE BEN İDARE EDE-RİM..
EE.. FAZLA UZATTIN AMA..
GERİ ÇEKİLSERSEM.. SENİ BİR SANİYEDE YOK EDERİM..
SANA KARŞI GELMEK İSTEMEM EFENDİM, AMA DA-LE'İ SEVİ-YORUM.. ONA DOKUN-MA..
© King Fe Syndicate, Inc., 1970. World ri
ÇOK ACEMİSİN ROKKO.. BENİ ALT EDE-CEĞİNİ Mİ SANDIN ?
İYİCE VAHŞİLEŞEN SUNİ GORDON BÜTÜN HIRSIYLA ROKKO'YU DÖVÜYORDU..

BİR HATA YAPMIŞIM.. AMA ONU YOK EDEREK BU HATAMI DÜZELTEBİ-LİRİM..
BANA BİR ŞEY YAPA-MAYACAKSIN ..
SUNİ GORDON ÇEVİK BİR HAREKETLE ÖLÜM IŞINLARINDAN KORUN MASINI BİLDİ..
SENİ KAYBETMEK İSTEMİYORUM.
KIZI ÖL-DÜRÜRSEM AŞKI SÖNER. YİNE BANA BAĞLANIR.. EN İYİSİ BU..
DUR.. ONA DOKUNMA SAKIN..
SENİ HEMEN YOK ETMELİY-DİM..
AT O SİLÂHI !.
MAYSTER KONTROL TABLOSUN-DAKİ DÜĞMELER ÜZERİNE DÜŞMÜŞ, BÖYLECE PEKÇOK ARAÇ...
... AYNI ANDA ÇALIŞMIŞTI..
BU DURUM KOMPÜTERİ KARIŞTIRMIŞ ...

ELEK - TRİK ŞEBEKESİ KISA DEVRE YAPMIŞ - TI..
HAYIR.. HAYIR..
EFENDİMİZ..
AÇIK
KAPA
ANA ŞALTE
EFENDİMİZ.. BEN SADECE DALE'i KURTAR - MAK İSTEDİM..
EFENDİMİZ!..
?!
YAZIK..
ÖLDÜ..
ONU SEN ÖLDÜR - DÜN..
HAYIR ROKKO.. İNAN Kİ BU BİR KAZAYDI..
SERSEM.. HEPİMİZİN VARLIĞI ONA BAĞ - LIYDI.. ONU ÖLDÜR - MEKLE HEPİMİZİ ÖLDÜRMÜŞ OL - DUN..

BASKI ÇETİN OFSET 27 32 87

DEVAMI GELECEK SAYIDA

KARİKATÜR

— YATAĞI KÜÇÜK OĞLUMA ALACAĞIM DA..

— SIR SAKLAYABİLİR MİSİN ?

— ŞURAYA BAK.. BUNLARIN YAPTIĞINA DA TERBİYESİZLİK DERLER..

TAY YAYINLARI

GORDON - Haftalık Mecmua. Sahibi ve Sorumlu Yönetmeni: Sezen Yalçıner
Redaksiyon Şefi: Ay Barka, Kaligrafi ve sayfa düzeni: Ferdi Sayısman
İdare yeri: Türbe, Klodfarer Caddesi No.16 İSTANBUL Tel: 22 45 32
Türkiyede neşir hakkı TAY YAYINLARI'na aittir. Neşir Tarihi: 25/2/1974

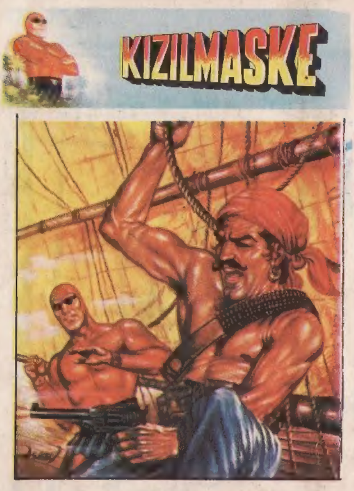

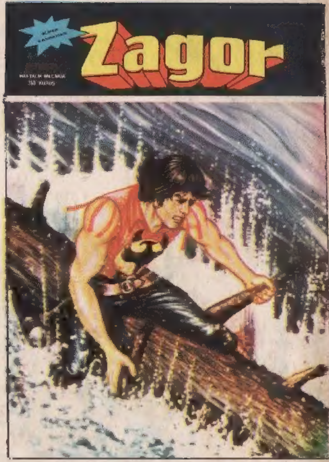

'TAY, ın diğer

ÜÇ SÜPER MECMUASINDA

bu hafta

- En güzel maceralar
- Heyecan dolu dakikalar

Sizleri bekliyor